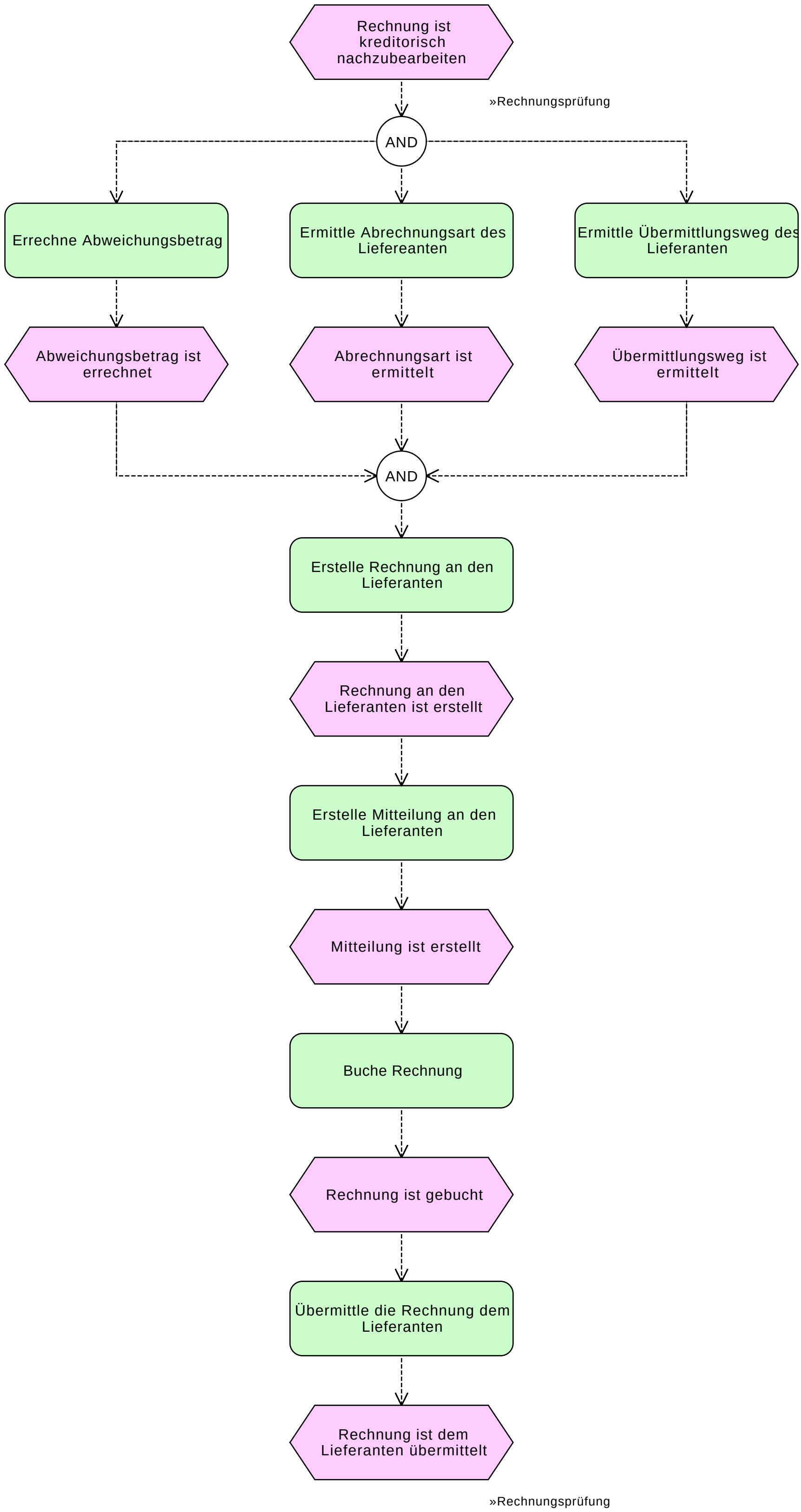
Rechnung ist kreditorisch nachzubearbeiten
»Rechnungsprüfung
AND
Errechne Abweichungsbetrag
Ermittle Abrechnungsart des Liefereanten
Ermittle Übermittlungsweg des Lieferanten
Abweichungsbetrag ist errechnet
Abrechnungsart ist ermittelt
Übermittlungsweg ist ermittelt
AND
Erstelle Rechnung an den Lieferanten
Rechnung an den Lieferanten ist erstellt
Erstelle Mitteilung an den Lieferanten
Mitteilung ist erstellt
Buche Rechnung
Rechnung ist gebucht
Übermittle die Rechnung dem Lieferanten
Rechnung ist dem Lieferanten übermittelt
»Rechnungsprüfung